

**STANDAR OPERASIONAL PROSEDUR
(SOP)
SUB BAGIAN UMUM DAN KEUANGAN**



TAHUN 2019

PENGADILAN NEGERI PASARWAJO KELAS II



Alhamdulillah Alhamdulillah

Standar Operasional Prosedur (SOP) adalah urutan langkah-langkah atau pelaksanaan pekerjaan/pelayanan tertentu dimana pelaksanaan tersebut dilakukan berurutan dengan cara yang ditetapkan bagaimana melakukannya, bilamana melakukannya, di mana melakukannya, dan siapa yang melakukannya. (Mulyadi : 2006)

Dengan mengucapkan Alhamdulillah Rabbi! Alhamdulillah kepada Allah SWT sehingga penyusunan Standar Operasional Prosedur (SOP) Sub Bagian Umum dan Keuangan telah selesai disusun, sebagai acuan dan standar pelaksanaan tugas dan fungsi (apoksis) pada subbagian Umum dan Keuangan.

Sekali-sekali bahwa tidak ada yang sempurna di dunia ini, begitu juga halnya dengan SOP ini masih banyak kekurangannya, oleh karena itu kami sangat akan terbuka hati dan menerima dari SOP ini kritik dan saran yang untuk kedepannya.

Ditulis di Pangrehon Standar Operasional Prosedur (SOP) sebagai berikut:

Paseuraja, 15 April 2019

Kepala Subbagian Umum dan Keuangan



DAFTAR ISI

SOP SUBBAGIAN UMUM

1. SOP Pengelolaan Surat Masuk
2. SOP Pengelolaan Surat Keluar
3. SOP Pengelolaan Barang Milik Negara
4. SOP Pengelolaan Barang Fisik 2017
5. SOP Penanganan Buku Perpustakaan
6. SOP Pengembalian Buku Perpustakaan
7. SOP Kesehatan Kamar
8. SOP Notifikasi Korporasi

SOP SUBBAGIAN KEUANGAN

1. SOP Pengelolaan Administrasi Keuangan (Penjualan Spesimen Taksi Tonggong)
2. SOP Penjualan Kartu Kredit Pengantar (PWA) Pengantar (PWA)
3. SOP Belanja Pegawai (Nasionalisasi Saji)
4. SOP Belanja Pegawai (Caj) Suci
5. SOP Belanja Pegawai (Keuntungan Caj)
6. SOP Belanja Pegawai (Jang Makan)
7. SOP Belanja Pegawai (Jang Lembar)
8. SOP Uang Persewaan
9. SOP Belanja Audit
10. SOP Belanja Modal
11. SOP Pengajuan Permintaan
12. SOP Laporan Eksternal
13. SOP Laporan UASIA
14. SOP Laporan SIPAK-UMN
15. SOP LPI Terhadap Pengeluaran
16. SOP Realisasi PMP dan LPI Terhadap Pasokan PMP

SOP SUBBAGIAN UMUM



INSTITUT TEKNOLOGI SEPULUH NOPEMBER
 Gedung Teknik Sipil, Jalan Raya ITS, Kampus C
 Kebayoran Baru, Jakarta Selatan, 12430
 Telp. (021) 79930303, Fax. (021) 79930304
 www.its.ac.id

Formulir RFP
 Nomor RFP: 2023/0001/ITSP/2023
 Tanggal Pengumuman: 12/01/2023
 Alamat: Gedung Teknik Sipil, Kampus C, ITS, Kebayoran Baru, Jakarta Selatan
 Kontak: 021-79930303
 Nomor RFP: 2023/0001/ITSP/2023

DAFTAR ISI

1. Deskripsi Pekerjaan: 2023/0001/ITSP/2023 (Rencana Anggaran Biaya dan Jadwal Pelaksanaan)
2. Syarat-Syarat Pekerjaan (SST) (Kondisi pelaksanaan dan 11 (sebelas) Tahap Pekerjaan)
3. Dokumen Pelanggaran: Penilaian, Laporan Harian dan Laporan Bulanan (Kondisi dan Syarat) (Kondisi Pelaksanaan Pekerjaan, Standar Kerja)
4. Dokumen Jadwal Pelaksanaan Pekerjaan (Gantt Chart) (Kondisi Pelaksanaan Pekerjaan)
5. Dokumen Penjelasan Syarat-Syarat Pekerjaan (Kondisi Pelaksanaan dan Syarat-Syarat Pelaksanaan dan Penjelasan Pekerjaan)
6. Dokumen Syarat-Syarat Pekerjaan (Kondisi Pelaksanaan dan Syarat-Syarat Pelaksanaan)

PERINGKAT

1. RFP (Rencana Anggaran Biaya dan Jadwal Pelaksanaan)
2. RFP (Rencana Anggaran Biaya dan Jadwal Pelaksanaan)
3. RFP (Rencana Anggaran Biaya dan Jadwal Pelaksanaan)

REVISI

1. RFP (Rencana Anggaran Biaya dan Jadwal Pelaksanaan)

DAFTAR ISI

1. RFP (Rencana Anggaran Biaya dan Jadwal Pelaksanaan)
2. RFP (Rencana Anggaran Biaya dan Jadwal Pelaksanaan)
3. RFP (Rencana Anggaran Biaya dan Jadwal Pelaksanaan)
4. RFP (Rencana Anggaran Biaya dan Jadwal Pelaksanaan)
5. RFP (Rencana Anggaran Biaya dan Jadwal Pelaksanaan)
6. RFP (Rencana Anggaran Biaya dan Jadwal Pelaksanaan)

No	Kategori	Program		Detail		Unit
		Unit	Kategori Program & Sub-Program	Tipe dan Jumlah Partisipasi	Waktu	
1	Manajemen dan Pelaksanaan Pekerjaan			Manajemen dan Pelaksanaan Pekerjaan	12 bulan	Manajemen dan Pelaksanaan Pekerjaan
2	Manajemen dan Pelaksanaan Pekerjaan			Manajemen dan Pelaksanaan Pekerjaan	12 bulan	Manajemen dan Pelaksanaan Pekerjaan
3	Manajemen dan Pelaksanaan Pekerjaan			Manajemen dan Pelaksanaan Pekerjaan	12 bulan	Manajemen dan Pelaksanaan Pekerjaan
4	Manajemen dan Pelaksanaan Pekerjaan			Manajemen dan Pelaksanaan Pekerjaan	12 bulan	Manajemen dan Pelaksanaan Pekerjaan



PUSAT TENAGA NASIONAL (PTN)
 11, Jalan 11/115, (Jalan Masjid) Kuala Lumpur
 50460 Kuala Lumpur, Malaysia
 Tel: 603-2033 1111 Fax: 603-2033 1112
 www.ptn.gov.my

Form 001
 Tempoh Persewaan: 12 Bulan
 Tarikh Permohonan: 20/08/2019
 Tarikh Keluar: 20/08/2019
 Bilangan: 001
 Pejabat: Pejabat Pengarah
 Pejabat: Pejabat Pengarah
 Form 001
 Tempoh Persewaan: 12 Bulan

ASAS HUKUM:

1. Undang-undang Persekutuan (Undang-undang) dan Undang-undang Tempatan (Undang-undang Tempatan)
2. Undang-undang Persekutuan (Undang-undang) dan Undang-undang Tempatan (Undang-undang Tempatan)
3. Undang-undang Persekutuan (Undang-undang) dan Undang-undang Tempatan (Undang-undang Tempatan)
4. Undang-undang Persekutuan (Undang-undang) dan Undang-undang Tempatan (Undang-undang Tempatan)
5. Undang-undang Persekutuan (Undang-undang) dan Undang-undang Tempatan (Undang-undang Tempatan)
6. Undang-undang Persekutuan (Undang-undang) dan Undang-undang Tempatan (Undang-undang Tempatan)

KEWANGCAYANAN:

1. Undang-undang Persekutuan (Undang-undang) dan Undang-undang Tempatan (Undang-undang Tempatan)
2. Undang-undang Persekutuan (Undang-undang) dan Undang-undang Tempatan (Undang-undang Tempatan)
3. Undang-undang Persekutuan (Undang-undang) dan Undang-undang Tempatan (Undang-undang Tempatan)

PERKATAAN PERKAWANGAN:

001/2019/PTN/001

REKOD:

1. Undang-undang Persekutuan (Undang-undang) dan Undang-undang Tempatan (Undang-undang Tempatan)
2. Undang-undang Persekutuan (Undang-undang) dan Undang-undang Tempatan (Undang-undang Tempatan)

REKOD:

001/2019/PTN/001

No	Arahan	Penerima			Masa		Ket
		Mula	Selesai	Keputusan	Mula	Selesai	
1	Peraturan (Peraturan) dan Undang-undang Tempatan (Undang-undang Tempatan)						
2	Peraturan (Peraturan) dan Undang-undang Tempatan (Undang-undang Tempatan)						
3	Peraturan (Peraturan) dan Undang-undang Tempatan (Undang-undang Tempatan)						
4	Peraturan (Peraturan) dan Undang-undang Tempatan (Undang-undang Tempatan)						
5	Peraturan (Peraturan) dan Undang-undang Tempatan (Undang-undang Tempatan)						



REPUBLIC OF INDONESIA
 Ministry of Health
 Directorate General of Health Services
 Directorate of Health Services
 Directorate of Health Services

Number: _____
 Date: _____
 Place: _____
 Signature: _____
 Stamp: _____

DAFTAR ISI

- 1. Latar Belakang
- 2. Maksud dan Tujuan
- 3. Ruang Lingkup
- 4. Sasaran
- 5. Definisi
- 6. Landasan Hukum
- 7. Maksud dan Tujuan
- 8. Ruang Lingkup
- 9. Sasaran
- 10. Definisi
- 11. Landasan Hukum

DAFTAR ISI

- 1. Maksud dan Tujuan
- 2. Ruang Lingkup
- 3. Sasaran
- 4. Definisi
- 5. Landasan Hukum

DAFTAR ISI

- 1. Maksud dan Tujuan
- 2. Ruang Lingkup
- 3. Sasaran
- 4. Definisi
- 5. Landasan Hukum

No	Kategori	Tindakan			Materi		Catatan
		Tempat Tindakan	Waktu Tindakan	Metode Tindakan	Isi	Referensi	
1	Keperawatan				Keperawatan		
2	Keperawatan				Keperawatan		
3	Keperawatan				Keperawatan		
4	Keperawatan				Keperawatan		
5	Keperawatan				Keperawatan		
6	Keperawatan				Keperawatan		
7	Keperawatan				Keperawatan		
8	Keperawatan				Keperawatan		
9	Keperawatan				Keperawatan		
10	Keperawatan				Keperawatan		



PENGABDIAN NEGARI PASURUAN

Jl. Pahlawan No. 1, 5, 6A, Pasuruan Kota, Pasuruan
 69134
 Telp. (031) 8331111
 Website: www.pasuruan.go.id

Revisi: 001
 Tanggal Pembuatan: 10 April 2018
 Tanggal Revisi: 10 April 2018
 Revisi No:
 Tanggal DOKU: 10 April 2018
 Disahkan oleh: Kepala Perwakilan Negeri Pasuruan
 (Stempel Resmi)

DAFTAR PENGENDALIAN BUKU PENERBITAN

DAFTAR ISI

1. Daftar Isi
2. Daftar Isi
3. Daftar Isi
4. Daftar Isi
5. Daftar Isi
6. Daftar Isi
7. Daftar Isi
8. Daftar Isi
9. Daftar Isi
10. Daftar Isi

DAFTAR ISI

1. Daftar Isi
2. Daftar Isi
3. Daftar Isi
4. Daftar Isi
5. Daftar Isi
6. Daftar Isi
7. Daftar Isi
8. Daftar Isi
9. Daftar Isi
10. Daftar Isi

DAFTAR ISI

DAFTAR ISI

DAFTAR ISI

DAFTAR ISI

No	Judul	KETERANGAN		Kategori / Keterangan	Nilai Buku		Catatan
		Pengantar Buku	Tempat Pengantar		Perkiraan / Perkiraan	Perkiraan / Perkiraan	
1	Buku yang diterbitkan oleh...						
2	Buku yang diterbitkan oleh...						
3	Buku yang diterbitkan oleh...						
4	Buku yang diterbitkan oleh...						

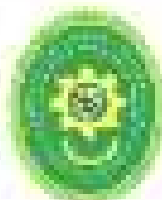

PT. PENGADILAN NEGERI TAYARRANGA
 Pengadilan Negeri Tayarra, Kabupaten Tayarra
 Kecamatan Tayarra, Kabupaten Tayarra
 Kalimantan Tengah

Surat No. 100/2023
 Tanggal Pembuatan: 15/05/2023
 Tanggal Berlaku: 15/05/2023
 Tanggal Berlaku: 15/05/2023
 Tanggal Berlaku: 15/05/2023

ASAS HUKUM

1. Pasal 1313 Kitab Undang-Undang Hukum Perdata (KUHPerdata)
2. Pasal 1314 Kitab Undang-Undang Hukum Perdata (KUHPerdata)
3. Pasal 1315 Kitab Undang-Undang Hukum Perdata (KUHPerdata)
4. Pasal 1316 Kitab Undang-Undang Hukum Perdata (KUHPerdata)
5. Pasal 1317 Kitab Undang-Undang Hukum Perdata (KUHPerdata)
6. Pasal 1318 Kitab Undang-Undang Hukum Perdata (KUHPerdata)
7. Pasal 1319 Kitab Undang-Undang Hukum Perdata (KUHPerdata)
8. Pasal 1320 Kitab Undang-Undang Hukum Perdata (KUHPerdata)

Menyebutkan pasal-pasal yang berkaitan dengan pokok perkara.
 Menyebutkan pasal-pasal yang berkaitan dengan pokok perkara.
 Menyebutkan pasal-pasal yang berkaitan dengan pokok perkara.
 Menyebutkan pasal-pasal yang berkaitan dengan pokok perkara.
 Menyebutkan pasal-pasal yang berkaitan dengan pokok perkara.

KEPERMASALAHAN

PENGANTARA

Menyebutkan pokok permasalahan yang akan dibahas dalam putusan.

No	Uraian	Substansi			Pembahasan	Telaah		
		Sub	Objek	Substansi		Prinsip	Uraian	Sub
1	Menyebutkan pokok permasalahan yang akan dibahas dalam putusan.				Menyebutkan pokok permasalahan yang akan dibahas dalam putusan.	Prinsip	Uraian	Sub
2	Menyebutkan pokok permasalahan yang akan dibahas dalam putusan.				Menyebutkan pokok permasalahan yang akan dibahas dalam putusan.	Prinsip	Uraian	Sub
3	Menyebutkan pokok permasalahan yang akan dibahas dalam putusan.				Menyebutkan pokok permasalahan yang akan dibahas dalam putusan.	Prinsip	Uraian	Sub
4	Menyebutkan pokok permasalahan yang akan dibahas dalam putusan.				Menyebutkan pokok permasalahan yang akan dibahas dalam putusan.	Prinsip	Uraian	Sub
5	Menyebutkan pokok permasalahan yang akan dibahas dalam putusan.				Menyebutkan pokok permasalahan yang akan dibahas dalam putusan.	Prinsip	Uraian	Sub
6	Menyebutkan pokok permasalahan yang akan dibahas dalam putusan.				Menyebutkan pokok permasalahan yang akan dibahas dalam putusan.	Prinsip	Uraian	Sub
7	Menyebutkan pokok permasalahan yang akan dibahas dalam putusan.				Menyebutkan pokok permasalahan yang akan dibahas dalam putusan.	Prinsip	Uraian	Sub

SOP SUBBAGIAN KEUANGAN

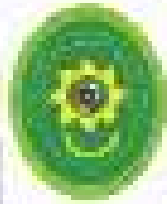

PENGADILAN NEGERI PASAHUA

Jl. Bukit Kencana, Kota Pasahua, Kabupaten Pasahua
Provinsi Kalimantan Tengah

Website: www.pengadilanpasahua.go.id

No. 1209
Tanggal Penetapan: 10 April 2023

Tanggal Berakhir: 10 April 2023
Berkas No: 1209/PN/Pasahua/2023
Kategori: 1209

1209/PN/Pasahua/2023

1209/PN/Pasahua/2023
Pengadilan Negeri Pasahua
Pengadilan Negeri Pasahua

- DAFTAR ISI**
- 1.1.1. No. 1209/PN/Pasahua/2023 tentang penetapan hakim dan hakim pembantu hakim pada Pengadilan Negeri Pasahua
 - 1.1.2. Nomor 2 tentang Daftar Hakim dan Hakim Pembantu Hakim pada Pengadilan Negeri Pasahua
 - 1.1.3. Nomor 3 tentang Daftar Hakim dan Hakim Pembantu Hakim pada Pengadilan Negeri Pasahua
 - 1.1.4. Nomor 4 tentang Daftar Hakim dan Hakim Pembantu Hakim pada Pengadilan Negeri Pasahua
 - 1.1.5. Nomor 5 tentang Daftar Hakim dan Hakim Pembantu Hakim pada Pengadilan Negeri Pasahua
 - 1.1.6. Nomor 6 tentang Daftar Hakim dan Hakim Pembantu Hakim pada Pengadilan Negeri Pasahua

- DAFTAR ISI**
- 1.1.1. No. 1209/PN/Pasahua/2023 tentang penetapan hakim dan hakim pembantu hakim pada Pengadilan Negeri Pasahua
 - 1.1.2. Nomor 2 tentang Daftar Hakim dan Hakim Pembantu Hakim pada Pengadilan Negeri Pasahua
 - 1.1.3. Nomor 3 tentang Daftar Hakim dan Hakim Pembantu Hakim pada Pengadilan Negeri Pasahua
 - 1.1.4. Nomor 4 tentang Daftar Hakim dan Hakim Pembantu Hakim pada Pengadilan Negeri Pasahua
 - 1.1.5. Nomor 5 tentang Daftar Hakim dan Hakim Pembantu Hakim pada Pengadilan Negeri Pasahua
 - 1.1.6. Nomor 6 tentang Daftar Hakim dan Hakim Pembantu Hakim pada Pengadilan Negeri Pasahua

- DAFTAR ISI**
- 1.1.1. No. 1209/PN/Pasahua/2023 tentang penetapan hakim dan hakim pembantu hakim pada Pengadilan Negeri Pasahua
 - 1.1.2. Nomor 2 tentang Daftar Hakim dan Hakim Pembantu Hakim pada Pengadilan Negeri Pasahua
 - 1.1.3. Nomor 3 tentang Daftar Hakim dan Hakim Pembantu Hakim pada Pengadilan Negeri Pasahua

DAFTAR ISI
No. 1209/PN/Pasahua/2023 tentang penetapan hakim dan hakim pembantu hakim pada Pengadilan Negeri Pasahua

No.	Advisaris	Pribadi			Materi			Ket
		Jenis	Pengadilan Pengadilan	Kategori	Daftar Hakim	Periode	Quantum	
1	Daftar Hakim dan Hakim Pembantu Hakim pada Pengadilan Negeri Pasahua	1209	1209/PN/Pasahua/2023	1209	1209/PN/Pasahua/2023	1209	1209	1209
2	Daftar Hakim dan Hakim Pembantu Hakim pada Pengadilan Negeri Pasahua	1209	1209/PN/Pasahua/2023	1209	1209/PN/Pasahua/2023	1209	1209	1209
3	Daftar Hakim dan Hakim Pembantu Hakim pada Pengadilan Negeri Pasahua	1209	1209/PN/Pasahua/2023	1209	1209/PN/Pasahua/2023	1209	1209	1209
4	Daftar Hakim dan Hakim Pembantu Hakim pada Pengadilan Negeri Pasahua	1209	1209/PN/Pasahua/2023	1209	1209/PN/Pasahua/2023	1209	1209	1209

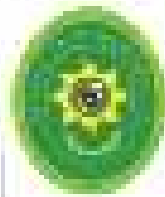

PENGADILAN PERUMBAHAN BINA PERSADA
 PT. KALAMATI PERUMBAHAN BINA PERSADA (KALAMATI)
 Gedung Bina Persada, Jl. Jendral Sudirman, Jakarta 10110
 Telp. (021) 5200 1000
 www.kalamati.com

No. POB : 001/2014/PT.03/PTUN/2014
 Tanggal Penetapan : 20 April 2014
 Tanggal Berlaku : 20 April 2014
 Jenis :
 Tanggal Cetak : 20 April 2014
 Termination Date : 20 April 2014
 Nama POB : PT. KALAMATI PERUMBAHAN BINA PERSADA
 Nama POB : PT. KALAMATI PERUMBAHAN BINA PERSADA

- REVISI/AMENDMENT:**
1. POB No. 001/2014/PT.03/PTUN/2014 (18 Mei 11) Tahap 1 (Konsultasi Awal) Revisi 1
 2. POB No. 001/2014/PT.03/PTUN/2014 (18 Mei 11) Tahap 2 (Konsultasi Awal) Revisi 1
 3. POB No. 001/2014/PT.03/PTUN/2014 (18 Mei 11) Tahap 3 (Konsultasi Awal) Revisi 1
 4. POB No. 001/2014/PT.03/PTUN/2014 (18 Mei 11) Tahap 4 (Konsultasi Awal) Revisi 1
- REVISI/AMENDMENT:**
1. POB No. 001/2014/PT.03/PTUN/2014 (18 Mei 11) Tahap 1 (Konsultasi Awal) Revisi 1
 2. POB No. 001/2014/PT.03/PTUN/2014 (18 Mei 11) Tahap 2 (Konsultasi Awal) Revisi 1
 3. POB No. 001/2014/PT.03/PTUN/2014 (18 Mei 11) Tahap 3 (Konsultasi Awal) Revisi 1
 4. POB No. 001/2014/PT.03/PTUN/2014 (18 Mei 11) Tahap 4 (Konsultasi Awal) Revisi 1

- REVISI/AMENDMENT:**
1. POB No. 001/2014/PT.03/PTUN/2014 (18 Mei 11) Tahap 1 (Konsultasi Awal) Revisi 1
 2. POB No. 001/2014/PT.03/PTUN/2014 (18 Mei 11) Tahap 2 (Konsultasi Awal) Revisi 1
 3. POB No. 001/2014/PT.03/PTUN/2014 (18 Mei 11) Tahap 3 (Konsultasi Awal) Revisi 1
 4. POB No. 001/2014/PT.03/PTUN/2014 (18 Mei 11) Tahap 4 (Konsultasi Awal) Revisi 1
- REVISI/AMENDMENT:**
1. POB No. 001/2014/PT.03/PTUN/2014 (18 Mei 11) Tahap 1 (Konsultasi Awal) Revisi 1
 2. POB No. 001/2014/PT.03/PTUN/2014 (18 Mei 11) Tahap 2 (Konsultasi Awal) Revisi 1
 3. POB No. 001/2014/PT.03/PTUN/2014 (18 Mei 11) Tahap 3 (Konsultasi Awal) Revisi 1
 4. POB No. 001/2014/PT.03/PTUN/2014 (18 Mei 11) Tahap 4 (Konsultasi Awal) Revisi 1

KELOMPOK:

1. POB No. 001/2014/PT.03/PTUN/2014 (18 Mei 11) Tahap 1 (Konsultasi Awal) Revisi 1
2. POB No. 001/2014/PT.03/PTUN/2014 (18 Mei 11) Tahap 2 (Konsultasi Awal) Revisi 1
3. POB No. 001/2014/PT.03/PTUN/2014 (18 Mei 11) Tahap 3 (Konsultasi Awal) Revisi 1

REVISI/AMENDMENT:

1. POB No. 001/2014/PT.03/PTUN/2014 (18 Mei 11) Tahap 1 (Konsultasi Awal) Revisi 1

No.	Uraian	Kategori			Mata Rata		No.	
		Revisi/Amend	Keputusan / Keputusan	Keputusan / Keputusan	Final	Final		
1	Keputusan Awal Tahap 1 (Konsultasi Awal) Revisi 1				Keputusan Awal Tahap 1 (Konsultasi Awal) Revisi 1	Final	Keputusan Awal Tahap 1 (Konsultasi Awal) Revisi 1	
2	Keputusan Awal Tahap 2 (Konsultasi Awal) Revisi 1				Keputusan Awal Tahap 2 (Konsultasi Awal) Revisi 1	Final	Keputusan Awal Tahap 2 (Konsultasi Awal) Revisi 1	
3	Keputusan Awal Tahap 3 (Konsultasi Awal) Revisi 1				Keputusan Awal Tahap 3 (Konsultasi Awal) Revisi 1	Final	Keputusan Awal Tahap 3 (Konsultasi Awal) Revisi 1	
4	Keputusan Awal Tahap 4 (Konsultasi Awal) Revisi 1				Keputusan Awal Tahap 4 (Konsultasi Awal) Revisi 1	Final	Keputusan Awal Tahap 4 (Konsultasi Awal) Revisi 1	
5	Keputusan Awal Tahap 5 (Konsultasi Awal) Revisi 1				Keputusan Awal Tahap 5 (Konsultasi Awal) Revisi 1	Final	Keputusan Awal Tahap 5 (Konsultasi Awal) Revisi 1	
6	Keputusan Awal Tahap 6 (Konsultasi Awal) Revisi 1				Keputusan Awal Tahap 6 (Konsultasi Awal) Revisi 1	Final	Keputusan Awal Tahap 6 (Konsultasi Awal) Revisi 1	

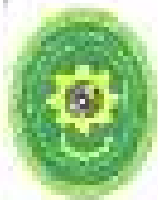

UNIVERSITAS NEGERI PADANG PANJANG

Jl. H. R. Siregar No. 1, Kel. Kambeli, Kec. Pauh, Kab. Padang Panjang, Sumatera Barat 26112
 Telp. (075) 8310000
 Website: www.unppadpanjang.ac.id

Struktur Diklat
 Tanggal Penulisan
 Tanggal Revisi
 Oleh
 Tanggal Pengantar
 Oleh

PPPT (Pendidikan dan Pelatihan)	
Tanggal Monev	
Tanggal Monev	
Tanggal Monev	
Tanggal Monev	

Materi Diklat: **Manajemen Sistem Informasi**

DAFTAR ISI

- 1. Pendahuluan
- 2. Diklat

DAFTAR PUSTAKA

- 1. Lingsih, 2002
- 2. Bennis
- 3. Kotler, 2003
- 4. Anwar, 2006

DAFTAR LAMPIRAN

- 1. Daftar Isi

DAFTAR ISI

- 1. Tujuan dan Maksud Diklat: Untuk meningkatkan kemampuan dan keterampilan dalam mengelola Sistem Informasi
- 2. Sasaran Diklat: Menjalankan Program dan Tugas Kerja Sistem Informasi yang Berkaitan dengan
- 3. Pelaksanaan dan Pelaksanaan: Sesuai Maksud dan Tujuan yang telah ditentukan
- 4. Pelaksanaan Diklat: Sesuai dengan Jadwal yang telah ditentukan
- 5. Pelaksanaan Diklat: Sesuai dengan Jadwal yang telah ditentukan
- 6. Cara Pelaksanaan: Sesuai dengan Jadwal yang telah ditentukan



DAFTAR ISI

- 1. Diklat Manajemen Sistem Informasi
- 2. Diklat Manajemen Sistem Informasi
- 3. Diklat Manajemen Sistem Informasi

DAFTAR ISI

1. Diklat Manajemen Sistem Informasi

No	Kategori	Program			Bahan dan Peralatan	Program dan Perangkat Lunak	Alokasi Waktu				
		Struktur Kurikulum	Metode dan Teknik Pengajaran	Referensi			Teori	Praktik	Jumlah		
1	Pendahuluan										
2	Manajemen Sistem Informasi										
3	Manajemen Sistem Informasi										
4	Manajemen Sistem Informasi										
5	Manajemen Sistem Informasi										

<p>1. <i>From the world map</i></p> 	<p>UK</p> 	<p>Case Period: numbers 2011 1. 2011-2012 2. 2012-2013 3. 2013-2014 4. 2014-2015 5. 2015-2016 6. 2016-2017 7. 2017-2018 8. 2018-2019 9. 2019-2020 10. 2020-2021 11. 2021-2022 12. 2022-2023 13. 2023-2024 14. 2024-2025 15. 2025-2026 16. 2026-2027 17. 2027-2028 18. 2028-2029 19. 2029-2030 20. 2030-2031 21. 2031-2032 22. 2032-2033 23. 2033-2034 24. 2034-2035 25. 2035-2036 26. 2036-2037 27. 2037-2038 28. 2038-2039 29. 2039-2040 30. 2040-2041 31. 2041-2042 32. 2042-2043 33. 2043-2044 34. 2044-2045 35. 2045-2046 36. 2046-2047 37. 2047-2048 38. 2048-2049 39. 2049-2050 40. 2050-2051 41. 2051-2052 42. 2052-2053 43. 2053-2054 44. 2054-2055 45. 2055-2056 46. 2056-2057 47. 2057-2058 48. 2058-2059 49. 2059-2060 50. 2060-2061 51. 2061-2062 52. 2062-2063 53. 2063-2064 54. 2064-2065 55. 2065-2066 56. 2066-2067 57. 2067-2068 58. 2068-2069 59. 2069-2070 60. 2070-2071 61. 2071-2072 62. 2072-2073 63. 2073-2074 64. 2074-2075 65. 2075-2076 66. 2076-2077 67. 2077-2078 68. 2078-2079 69. 2079-2080 70. 2080-2081 71. 2081-2082 72. 2082-2083 73. 2083-2084 74. 2084-2085 75. 2085-2086 76. 2086-2087 77. 2087-2088 78. 2088-2089 79. 2089-2090 80. 2090-2091 81. 2091-2092 82. 2092-2093 83. 2093-2094 84. 2094-2095 85. 2095-2096 86. 2096-2097 87. 2097-2098 88. 2098-2099 89. 2099-2100 90. 2100-2101 91. 2101-2102 92. 2102-2103 93. 2103-2104 94. 2104-2105 95. 2105-2106 96. 2106-2107 97. 2107-2108 98. 2108-2109 99. 2109-2110 100. 2110-2111 101. 2111-2112 102. 2112-2113 103. 2113-2114 104. 2114-2115 105. 2115-2116 106. 2116-2117 107. 2117-2118 108. 2118-2119 109. 2119-2120 110. 2120-2121 111. 2121-2122 112. 2122-2123 113. 2123-2124 114. 2124-2125 115. 2125-2126 116. 2126-2127 117. 2127-2128 118. 2128-2129 119. 2129-2130 120. 2130-2131 121. 2131-2132 122. 2132-2133 123. 2133-2134 124. 2134-2135 125. 2135-2136 126. 2136-2137 127. 2137-2138 128. 2138-2139 129. 2139-2140 130. 2140-2141 131. 2141-2142 132. 2142-2143 133. 2143-2144 134. 2144-2145 135. 2145-2146 136. 2146-2147 137. 2147-2148 138. 2148-2149 139. 2149-2150 140. 2150-2151 141. 2151-2152 142. 2152-2153 143. 2153-2154 144. 2154-2155 145. 2155-2156 146. 2156-2157 147. 2157-2158 148. 2158-2159 149. 2159-2160 150. 2160-2161 151. 2161-2162 152. 2162-2163 153. 2163-2164 154. 2164-2165 155. 2165-2166 156. 2166-2167 157. 2167-2168 158. 2168-2169 159. 2169-2170 160. 2170-2171 161. 2171-2172 162. 2172-2173 163. 2173-2174 164. 2174-2175 165. 2175-2176 166. 2176-2177 167. 2177-2178 168. 2178-2179 169. 2179-2180 170. 2180-2181 171. 2181-2182 172. 2182-2183 173. 2183-2184 174. 2184-2185 175. 2185-2186 176. 2186-2187 177. 2187-2188 178. 2188-2189 179. 2189-2190 180. 2190-2191 181. 2191-2192 182. 2192-2193 183. 2193-2194 184. 2194-2195 185. 2195-2196 186. 2196-2197 187. 2197-2198 188. 2198-2199 189. 2199-2200 190. 2200-2201 191. 2201-2202 192. 2202-2203 193. 2203-2204 194. 2204-2205 195. 2205-2206 196. 2206-2207 197. 2207-2208 198. 2208-2209 199. 2209-2210 200. 2210-2211 201. 2211-2212 202. 2212-2213 203. 2213-2214 204. 2214-2215 205. 2215-2216 206. 2216-2217 207. 2217-2218 208. 2218-2219 209. 2219-2220 210. 2220-2221 211. 2221-2222 212. 2222-2223 213. 2223-2224 214. 2224-2225 215. 2225-2226 216. 2226-2227 217. 2227-2228 218. 2228-2229 219. 2229-2230 220. 2230-2231 221. 2231-2232 222. 2232-2233 223. 2233-2234 224. 2234-2235 225. 2235-2236 226. 2236-2237 227. 2237-2238 228. 2238-2239 229. 2239-2240 230. 2240-2241 231. 2241-2242 232. 2242-2243 233. 2243-2244 234. 2244-2245 235. 2245-2246 236. 2246-2247 237. 2247-2248 238. 2248-2249 239. 2249-2250 240. 2250-2251 241. 2251-2252 242. 2252-2253 243. 2253-2254 244. 2254-2255 245. 2255-2256 246. 2256-2257 247. 2257-2258 248. 2258-2259 249. 2259-2260 250. 2260-2261 251. 2261-2262 252. 2262-2263 253. 2263-2264 254. 2264-2265 255. 2265-2266 256. 2266-2267 257. 2267-2268 258. 2268-2269 259. 2269-2270 260. 2270-2271 261. 2271-2272 262. 2272-2273 263. 2273-2274 264. 2274-2275 265. 2275-2276 266. 2276-2277 267. 2277-2278 268. 2278-2279 269. 2279-2280 270. 2280-2281 271. 2281-2282 272. 2282-2283 273. 2283-2284 274. 2284-2285 275. 2285-2286 276. 2286-2287 277. 2287-2288 278. 2288-2289 279. 2289-2290 280. 2290-2291 281. 2291-2292 282. 2292-2293 283. 2293-2294 284. 2294-2295 285. 2295-2296 286. 2296-2297 287. 2297-2298 288. 2298-2299 289. 2299-2300 290. 2300-2301 291. 2301-2302 292. 2302-2303 293. 2303-2304 294. 2304-2305 295. 2305-2306 296. 2306-2307 297. 2307-2308 298. 2308-2309 299. 2309-2310 300. 2310-2311 301. 2311-2312 302. 2312-2313 303. 2313-2314 304. 2314-2315 305. 2315-2316 306. 2316-2317 307. 2317-2318 308. 2318-2319 309. 2319-2320 310. 2320-2321 311. 2321-2322 312. 2322-2323 313. 2323-2324 314. 2324-2325 315. 2325-2326 316. 2326-2327 317. 2327-2328 318. 2328-2329 319. 2329-2330 320. 2330-2331 321. 2331-2332 322. 2332-2333 323. 2333-2334 324. 2334-2335 325. 2335-2336 326. 2336-2337 327. 2337-2338 328. 2338-2339 329. 2339-2340 330. 2340-2341 331. 2341-2342 332. 2342-2343 333. 2343-2344 334. 2344-2345 335. 2345-2346 336. 2346-2347 337. 2347-2348 338. 2348-2349 339. 2349-2350 340. 2350-2351 341. 2351-2352 342. 2352-2353 343. 2353-2354 344. 2354-2355 345. 2355-2356 346. 2356-2357 347. 2357-2358 348. 2358-2359 349. 2359-2360 350. 2360-2361 351. 2361-2362 352. 2362-2363 353. 2363-2364 354. 2364-2365 355. 2365-2366 356. 2366-2367 357. 2367-2368 358. 2368-2369 359. 2369-2370 360. 2370-2371 361. 2371-2372 362. 2372-2373 363. 2373-2374 364. 2374-2375 365. 2375-2376 366. 2376-2377 367. 2377-2378 368. 2378-2379 369. 2379-2380 370. 2380-2381 371. 2381-2382 372. 2382-2383 373. 2383-2384 374. 2384-2385 375. 2385-2386 376. 2386-2387 377. 2387-2388 378. 2388-2389 379. 2389-2390 380. 2390-2391 381. 2391-2392 382. 2392-2393 383. 2393-2394 384. 2394-2395 385. 2395-2396 386. 2396-2397 387. 2397-2398 388. 2398-2399 389. 2399-2400 390. 2400-2401 391. 2401-2402 392. 2402-2403 393. 2403-2404 394. 2404-2405 395. 2405-2406 396. 2406-2407 397. 2407-2408 398. 2408-2409 399. 2409-2410 400. 2410-2411 401. 2411-2412 402. 2412-2413 403. 2413-2414 404. 2414-2415 405. 2415-2416 406. 2416-2417 407. 2417-2418 408. 2418-2419 409. 2419-2420 410. 2420-2421 411. 2421-2422 412. 2422-2423 413. 2423-2424 414. 2424-2425 415. 2425-2426 416. 2426-2427 417. 2427-2428 418. 2428-2429 419. 2429-2430 420. 2430-2431 421. 2431-2432 422. 2432-2433 423. 2433-2434 424. 2434-2435 425. 2435-2436 426. 2436-2437 427. 2437-2438 428. 2438-2439 429. 2439-2440 430. 2440-2441 431. 2441-2442 432. 2442-2443 433. 2443-2444 434. 2444-2445 435. 2445-2446 436. 2446-2447 437. 2447-2448 438. 2448-2449 439. 2449-2450 440. 2450-2451 441. 2451-2452 442. 2452-2453 443. 2453-2454 444. 2454-2455 445. 2455-2456 446. 2456-2457 447. 2457-2458 448. 2458-2459 449. 2459-2460 450. 2460-2461 451. 2461-2462 452. 2462-2463 453. 2463-2464 454. 2464-2465 455. 2465-2466 456. 2466-2467 457. 2467-2468 458. 2468-2469 459. 2469-2470 460. 2470-2471 461. 2471-2472 462. 2472-2473 463. 2473-2474 464. 2474-2475 465. 2475-2476 466. 2476-2477 467. 2477-2478 468. 2478-2479 469. 2479-2480 470. 2480-2481 471. 2481-2482 472. 2482-2483 473. 2483-2484 474. 2484-2485 475. 2485-2486 476. 2486-2487 477. 2487-2488 478. 2488-2489 479. 2489-2490 480. 2490-2491 481. 2491-2492 482. 2492-2493 483. 2493-2494 484. 2494-2495 485. 2495-2496 486. 2496-2497 487. 2497-2498 488. 2498-2499 489. 2499-2500 490. 2500-2501 491. 2501-2502 492. 2502-2503 493. 2503-2504 494. 2504-2505 495. 2505-2506 496. 2506-2507 497. 2507-2508 498. 2508-2509 499. 2509-2510 500. 2510-2511 501. 2511-2512 502. 2512-2513 503. 2513-2514 504. 2514-2515 505. 2515-2516 506. 2516-2517 507. 2517-2518 508. 2518-2519 509. 2519-2520 510. 2520-2521 511. 2521-2522 512. 2522-2523 513. 2523-2524 514. 2524-2525 515. 2525-2526 516. 2526-2527 517. 2527-2528 518. 2528-2529 519. 2529-2530 520. 2530-2531 521. 2531-2532 522. 2532-2533 523. 2533-2534 524. 2534-2535 525. 2535-2536 526. 2536-2537 527. 2537-2538 528. 2538-2539 529. 2539-2540 530. 2540-2541 531. 2541-2542 532. 2542-2543 533. 2543-2544 534. 2544-2545 535. 2545-2546 536. 2546-2547 537. 2547-2548 538. 2548-2549 539. 2549-2550 540. 2550-2551 541. 2551-2552 542. 2552-2553 543. 2553-2554 544. 2554-2555 545. 2555-2556 546. 2556-2557 547. 2557-2558 548. 2558-2559 549. 2559-2560 550. 2560-2561 551. 2561-2562 552. 2562-2563 553. 2563-2564 554. 2564-2565 555. 2565-2566 556. 2566-2567 557. 2567-2568 558. 2568-2569 559. 2569-2570 560. 2570-2571 561. 2571-2572 562. 2572-2573 563. 2573-2574 564. 2574-2575 565. 2575-2576 566. 2576-2577 567. 2577-2578 568. 2578-2579 569. 2579-2580 570. 2580-2581 571. 2581-2582 572. 2582-2583 573. 2583-2584 574. 2584-2585 575. 2585-2586 576. 2586-2587 577. 2587-2588 578. 2588-2589 579. 2589-2590 580. 2590-2591 581. 2591-2592 582. 2592-2593 583. 2593-2594 584. 2594-2595 585. 2595-2596 586. 2596-2597 587. 2597-2598 588. 2598-2599 589. 2599-2600 590. 2600-2601 591. 2601-2602 592. 2602-2603 593. 2603-2604 594. 2604-2605 595. 2605-2606 596. 2606-2607 597. 2607-2608 598. 2608-2609 599. 2609-2610 600. 2610-2611 601. 2611-2612 602. 2612-2613 603. 2613-2614 604. 2614-2615 605. 2615-2616 606. 2616-2617 607. 2617-2618 608. 2618-2619 609. 2619-2620 610. 2620-2621 611. 2621-2622 612. 2622-2623 613. 2623-2624 614. 2624-2625 615. 2625-2626 616. 2626-2627 617. 2627-2628 618. 2628-2629 619. 2629-2630 620. 2630-2631 621. 2631-2632 622. 2632-2633 623. 2633-2634 624. 2634-2635 625. 2635-2636 626. 2636-2637 627. 2637-2638 628. 2638-2639 629. 2639-2640 630. 2640-2641 631. 2641-2642 632. 2642-2643 633. 2643-2644 634. 2644-2645 635. 2645-2646 636. 2646-2647 637. 2647-2648 638. 2648-2649 639. 2649-2650 640. 2650-2651 641. 2651-2652 642. 2652-2653 643. 2653-2654 644. 2654-2655 645. 2655-2656 646. 2656-2657 647. 2657-2658 648. 2658-2659 649. 2659-2660 650. 2660-2661 651. 2661-2662 652. 2662-2663 653. 2663-2664 654. 2664-2665 655. 2665-2666 656. 2666-2667 657. 2667-2668 658. 2668-2669 659. 2669-2670 660. 2670-2671 661. 2671-2672 662. 2672-2673 663. 2673-2674 664. 2674-2675 665. 2675-2676 666. 2676-2677 667. 2677-2678 668. 2678-2679 669. 2679-2680 670. 2680-2681 671. 2681-2682 672. 2682-2683 673. 2683-2684 674. 2684-2685 675. 2685-2686 676. 2686-2687 677. 2687-2688 678. 2688-2689 679. 2689-2690 680. 2690-2691 681. 2691-2692 682. 2692-2693 683. 2693-2694 684. 2694-2695 685. 2695-2696 686. 2696-2697 687. 2697-2698 688. 2698-2699 689. 2699-2700 690. 2700-2701 691. 2701-2702 692. 2702-2703 693. 2703-2704 694. 2704-2705 695. 2705-2706 696. 2706-2707 697. 2707-2708 698. 2708-2709 699. 2709-2710 700. 2710-2711 701. 2711-2712 702. 2712-2713 703. 2713-2714 704. 2714-2715 705. 2715-2716 706. 2716-2717 707. 2717-2718 708. 2718-2719 709. 2719-2720 710. 2720-2721 711. 2721-2722 712. 2722-2723 713. 2723-2724 714. 2724-2725 715. 2725-2726 716. 2726-2727 717. 2727-2728 718. 2728-2729 719. 2729-2730 720. 2730-2731 721. 2731-2732 722. 2732-2733 723. 2733-2734 724. 2734-2735 725. 2735-2736 726. 2736-2737 727. 2737-2738 728. 2738-2739 729. 2739-2740 730. 2740-2741 731. 2741-2742 732. 2742-2743 733. 2743-2744 734. 2744-2745 735. 2745-2746 736. 2746-2747 737. 2747-2748 738. 2748-2749 739. 2749-2750 740. 2750-2751 741. 2751-2752 742. 2752-2753 743. 2753-2754 744. 2754-2755 745. 2755-2756 746. 2756-2757 747. 2757-2758 748. 2758-2759 749. 2759-2760 750. 2760-2761 751. 2761-2762 752. 2762-2763 753. 2763-2764 754. 2764-2765 755. 2765-2766 756. 2766-2767 757. 2767-2768 758. 2768-2769 759. 2769-2770 760. 2770-2771 761. 2771-2772 762. 2772-2773 763. 2773-2774 764. 2774-2775 765. 2775-2776 766. 2776-2777 767. 2777-2778</p>
---	---	---



REKAMATI HASIL BELAJAR
 Republik Indonesia
 Kementerian Pendidikan dan Kebudayaan
 Direktorat Jenderal Pendidikan Dasar dan Menengah
 Direktorat Pembinaan Sekolah Dasar

Nomor SKL: _____
 Tanggal Pengisian: _____
 Tanggal Pengisian: _____
 Nama: _____
 Tempat, Tanggal Lahir: _____
 Nomor SKL: _____
 Nama Sekolah: _____



Deskripsi:

1. Menentukan jenis-jenis dan fungsi alat musik tradisional Indonesia.
2. Menjelaskan sejarah, perkembangan, dan nilai-nilai budaya alat musik tradisional Indonesia.
3. Menentukan jenis-jenis dan fungsi alat musik tradisional Indonesia.
4. Menjelaskan sejarah, perkembangan, dan nilai-nilai budaya alat musik tradisional Indonesia.
5. Menjelaskan sejarah, perkembangan, dan nilai-nilai budaya alat musik tradisional Indonesia.
6. Menjelaskan sejarah, perkembangan, dan nilai-nilai budaya alat musik tradisional Indonesia.

Indikator:

1. Menjelaskan jenis-jenis alat musik tradisional Indonesia.
2. Menjelaskan sejarah, perkembangan, dan nilai-nilai budaya alat musik tradisional Indonesia.
3. Menjelaskan sejarah, perkembangan, dan nilai-nilai budaya alat musik tradisional Indonesia.

Penyelesaian:

Misalnya: alat musik tradisional Indonesia...

No.	Indikator	Hasil Belajar (Pengetahuan, Keterampilan, Sikap)	Penilaian (Tes Tertulis, Tes Lisan, Tes Praktik)	Indikator (K)	Aspek (K)	Penyelesaian (K)	Penyelesaian (K)	Penyelesaian (K)
1	Menentukan jenis-jenis dan fungsi alat musik tradisional Indonesia.							
2	Menjelaskan sejarah, perkembangan, dan nilai-nilai budaya alat musik tradisional Indonesia.							
3	Menentukan jenis-jenis dan fungsi alat musik tradisional Indonesia.							
4	Menjelaskan sejarah, perkembangan, dan nilai-nilai budaya alat musik tradisional Indonesia.							
5	Menjelaskan sejarah, perkembangan, dan nilai-nilai budaya alat musik tradisional Indonesia.							
6	Menjelaskan sejarah, perkembangan, dan nilai-nilai budaya alat musik tradisional Indonesia.							
7	Menjelaskan sejarah, perkembangan, dan nilai-nilai budaya alat musik tradisional Indonesia.							

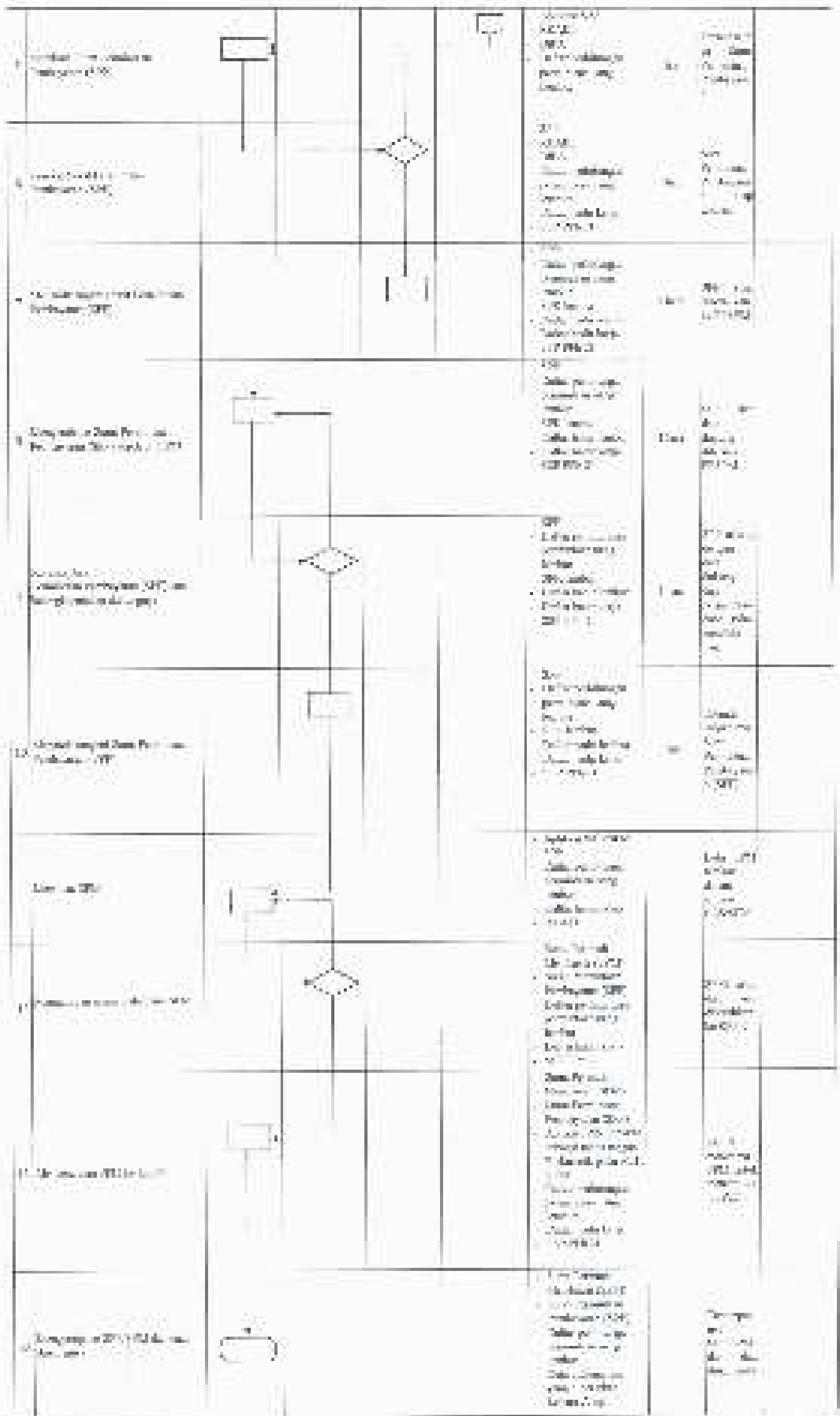



INSTITUT TEKNOLOGI SEPULUH NOPEMBER
 Gedung Teknik Elektro, Jl. Karang Anyar, Kampus
 Teknik, Surabaya 60132 Telp. (031) 7993111
 E-mail: ite@its.ac.id

Nama : **ADP**
 Tanggal Pembuatan : **12/05/2020**
 Tanggal Revisi : **0**
 Revisi : **0**
 Disusun oleh : **Adha Nur Hafidha, Nur Hafidha**
 Dosen Pembimbing : **Dr. Ir. H. Nur Hafidha, S.T., M.T., Ph.D.**

DAFTAR ISI

1. Tujuan dan Sasaran
 2. Alat dan Bahan
 3. Cara Kerja
 4. Kesimpulan
 5. Daftar Pustaka
1. Tujuan dan Sasaran
 Tujuan dari praktikum ini adalah untuk memahami konsep dasar elektronika digital dan cara kerjanya.
2. Alat dan Bahan
 Alat dan bahan yang digunakan dalam praktikum ini adalah sebagai berikut:
3. Cara Kerja
 Cara kerja dari praktikum ini adalah dengan menghubungkan komponen-komponen elektronika digital yang ada pada breadboard.
4. Kesimpulan
 Kesimpulan dari praktikum ini adalah bahwa elektronika digital adalah ilmu yang mempelajari tentang cara kerja dan cara merakit rangkaian elektronika digital.
5. Daftar Pustaka
 1. ADP, 2020.

DAFTAR ISI (lanjutan)

1. Tujuan dan Sasaran
 2. Alat dan Bahan
 3. Cara Kerja
 4. Kesimpulan
 5. Daftar Pustaka
1. Tujuan dan Sasaran
 Tujuan dari praktikum ini adalah untuk memahami konsep dasar elektronika digital dan cara kerjanya.
2. Alat dan Bahan
 Alat dan bahan yang digunakan dalam praktikum ini adalah sebagai berikut:
3. Cara Kerja
 Cara kerja dari praktikum ini adalah dengan menghubungkan komponen-komponen elektronika digital yang ada pada breadboard.
4. Kesimpulan
 Kesimpulan dari praktikum ini adalah bahwa elektronika digital adalah ilmu yang mempelajari tentang cara kerja dan cara merakit rangkaian elektronika digital.
5. Daftar Pustaka
 1. ADP, 2020.

No	Materi	Gambar	Fungsi		L.P.P	Uraian		Keterangan
			Simbol	Arti		Material	Detail	
1	Resistor			Resistor		Resistor adalah komponen elektronika yang berfungsi untuk menahan arus listrik dan membagi tegangan.	Resistor adalah komponen elektronika yang berfungsi untuk menahan arus listrik dan membagi tegangan.	
2	LED			LED		LED adalah komponen elektronika yang berfungsi untuk memancarkan cahaya.	LED adalah komponen elektronika yang berfungsi untuk memancarkan cahaya.	
3	IC			IC		IC adalah komponen elektronika yang berfungsi untuk mengontrol aliran arus listrik.	IC adalah komponen elektronika yang berfungsi untuk mengontrol aliran arus listrik.	

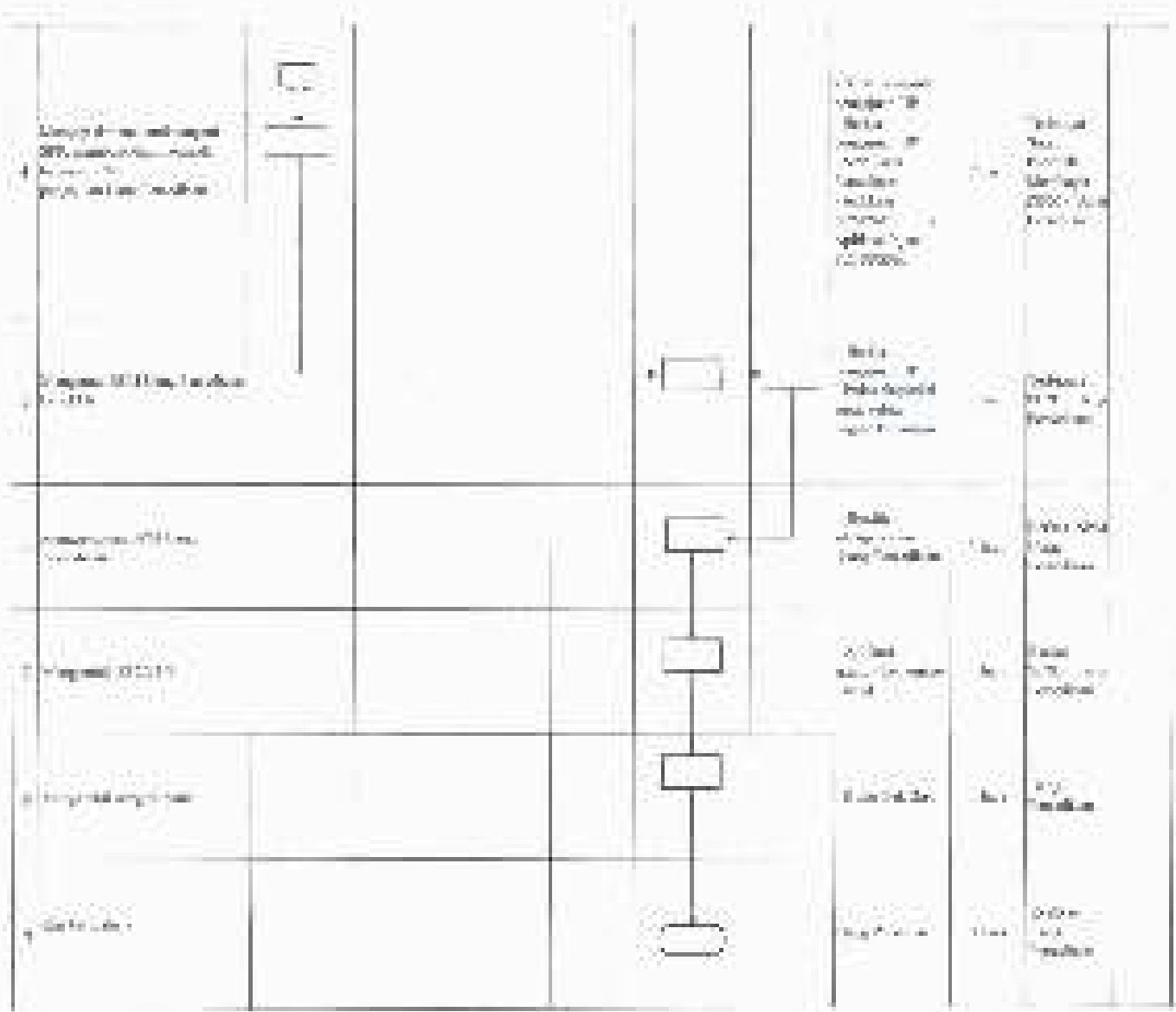



PENGADILAN NEGERI TASIKMALAYA

Jl. Sekeloa Utara No. 1, Kota Lama, Kec. Sekeloa Utara, Kabupaten Tasikmalaya, Jawa Barat 46111
 Telp. (0265) 2311111
 Website: www.pengadilanpn.go.id, www.pengadilanpn.tasikmalaya.go.id

Nomor GPP	001/PAN.2019/PTG.001
Tanggal Penyerahan	14 Agustus 2019
Tanggal Berlaku	14 Agustus 2019
Esas	
Esas kasus	Kasus Perbuatan Kurang Jujur dan Menyalahgunakan Kepercayaan Publik
Nomor GPP	001/PAN.2019/PTG.001
Tanggal	14 Agustus 2019

DAFTAR ISI

1. Latar Belakang
2. Dasar Hukum
3. Pembentukan Pengadilan Negeri Tasikmalaya
4. Alasan Pembentukan Pengadilan Negeri Tasikmalaya
5. Alasan Pembentukan Pengadilan Negeri Tasikmalaya
6. Alasan Pembentukan Pengadilan Negeri Tasikmalaya
7. Alasan Pembentukan Pengadilan Negeri Tasikmalaya

DAFTAR ISI

1. Latar Belakang
2. Dasar Hukum
3. Pembentukan Pengadilan Negeri Tasikmalaya

DAFTAR ISI

1. Latar Belakang

DAFTAR ISI

1. Latar Belakang
2. Dasar Hukum

DAFTAR ISI

1. Latar Belakang
2. Dasar Hukum
3. Pembentukan Pengadilan Negeri Tasikmalaya

DAFTAR ISI

1. Latar Belakang
2. Dasar Hukum

No	Uraian	Pembinaan		Tahap Kerja			Catatan	
		Metode	Penyediaan dan Pemeliharaan Peralatan	Kelembagaan	SDM	Uraian Tahap Kerja		Waktu
1	Pembentukan dan pemberdayaan Pengadilan Negeri Tasikmalaya					Kelembagaan	Kelembagaan Pengadilan Negeri Tasikmalaya	
2	Pembentukan dan pemberdayaan Pengadilan Negeri Tasikmalaya					Kelembagaan	Kelembagaan Pengadilan Negeri Tasikmalaya	
3	Pembentukan dan pemberdayaan Pengadilan Negeri Tasikmalaya					Kelembagaan	Kelembagaan Pengadilan Negeri Tasikmalaya	
4	Pembentukan dan pemberdayaan Pengadilan Negeri Tasikmalaya					Kelembagaan	Kelembagaan Pengadilan Negeri Tasikmalaya	
5	Pembentukan dan pemberdayaan Pengadilan Negeri Tasikmalaya					Kelembagaan	Kelembagaan Pengadilan Negeri Tasikmalaya	

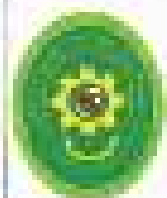

INSTITUT TEKNOLOGI SEPULUH NOPEMBER

Jl. Sekeloa Timur 1, G. 125, Kampus ITS, Surabaya,
Kode Pos 60115 Telp. 031-79931433

Faksimili: 031-79931433, 031-79931434, 031-79931435

Tahun: 2008	REVISI PERUBAHAN
Tanggal Pembuatan:	11 April 2008
Tanggal Revisi:	11 April 2008
Revisi:	1
Tanggal Terbit:	11 April 2008
Revisi:	1

DAFTAR ISI

1. Tujuan dan Maksud
2. Dasar Teori
3. Metodologi Penelitian
4. Hasil dan Pembahasan
5. Kesimpulan dan Saran
6. Daftar Pustaka

DAFTAR ISI

1. Tujuan dan Maksud
2. Dasar Teori
3. Metodologi Penelitian
4. Hasil dan Pembahasan
5. Kesimpulan dan Saran
6. Daftar Pustaka

DAFTAR ISI

Halaman ini adalah daftar isi dari laporan praktikum ini.

DAFTAR ISI

1. Tujuan dan Maksud
2. Dasar Teori

DAFTAR ISI

1. Tujuan dan Maksud
2. Dasar Teori
3. Metodologi Penelitian
4. Hasil dan Pembahasan
5. Kesimpulan dan Saran
6. Daftar Pustaka

DAFTAR ISI

1. Tujuan dan Maksud

No	Sistem	Pembacaan			Berkas / Diagram	Kategori			KIR
		Skala	Salah Satu Komponen	Indikator KIR		Penggunaan / Keunggulan	Media	Objek	
1	Modul Pengantar Praktikum					Adapun Modul Pengantar Praktikum ini adalah modul yang digunakan sebagai acuan dalam melakukan praktikum.	100%	100%	100%
2	Modul tentang Dasar-dasar Listrik					Adapun Modul Dasar-dasar Listrik ini adalah modul yang digunakan sebagai acuan dalam melakukan praktikum.	100%	100%	100%
3	Modul tentang cara cara Instalasi Koneksi dan Cara Pengujian pada Instalasi					Adapun Modul cara cara Instalasi Koneksi dan Cara Pengujian pada Instalasi ini adalah modul yang digunakan sebagai acuan dalam melakukan praktikum.	100%	100%	100%
4	Modul tentang cara cara Instalasi dan Cara Pengujian pada Instalasi					Adapun Modul cara cara Instalasi dan Cara Pengujian pada Instalasi ini adalah modul yang digunakan sebagai acuan dalam melakukan praktikum.	100%	100%	100%
5	Modul tentang cara cara Instalasi dan Cara Pengujian pada Instalasi					Adapun Modul cara cara Instalasi dan Cara Pengujian pada Instalasi ini adalah modul yang digunakan sebagai acuan dalam melakukan praktikum.	100%	100%	100%
6	Modul tentang cara cara Instalasi dan Cara Pengujian pada Instalasi					Adapun Modul cara cara Instalasi dan Cara Pengujian pada Instalasi ini adalah modul yang digunakan sebagai acuan dalam melakukan praktikum.	100%	100%	100%

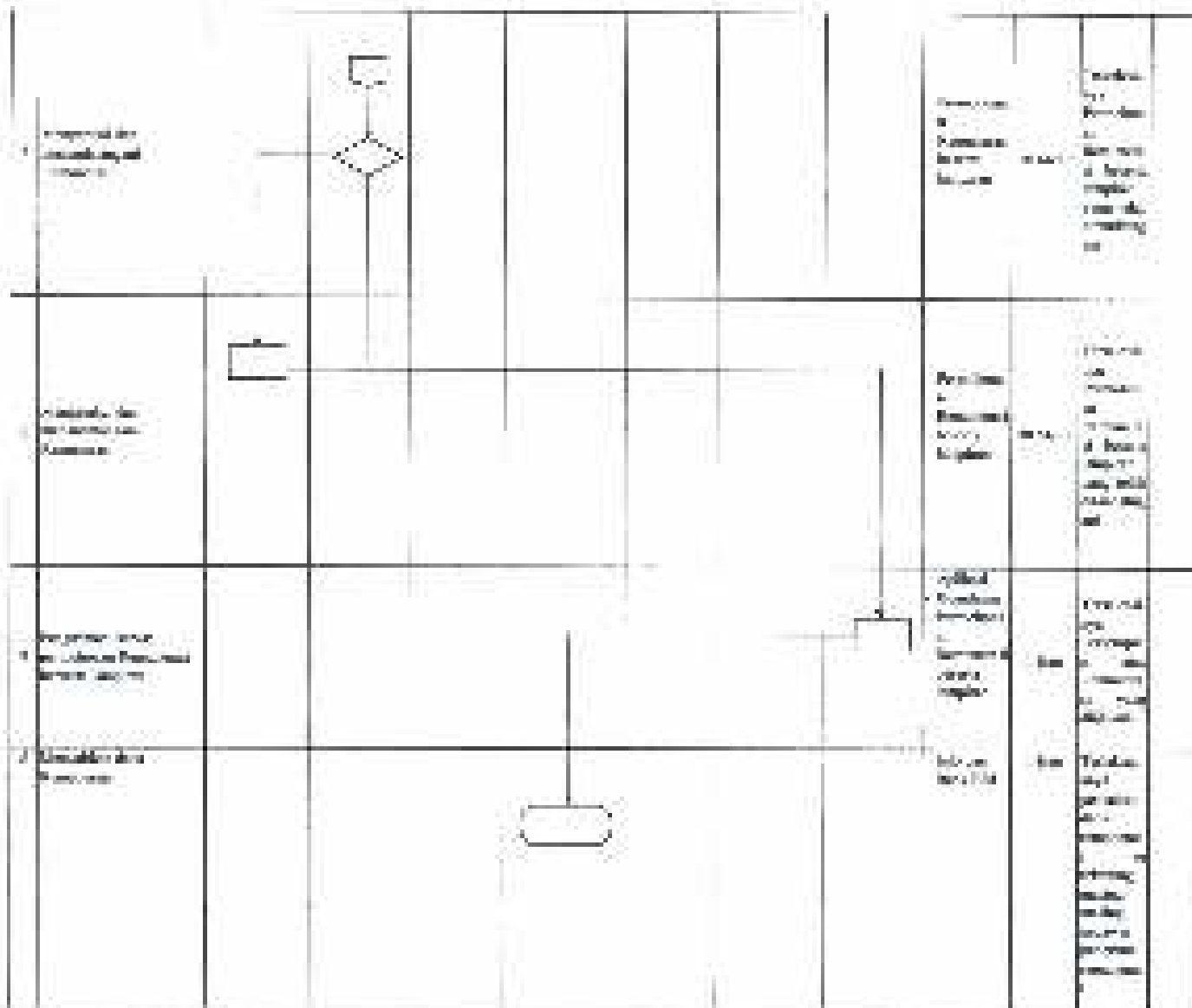



INSTRUKSI PENYUSUNAN KEMAHIRAN

B. Mubli, S.T., M.Eng., Ph.D., M.Eng., M.Eng. (Penerjemah)
 Wakil Dekan Bidang Akademik dan Pengajaran ITS
 Gedung B, Kampus ITS, Suroboyo, Surabaya
 P-60115, Telp. (031) 7993111, Fax. (031) 7993112

No. SK: 001/2014
 Tanggal Pembuatan: 11/05/2014
 Tanggal Berlaku: 11/05/2014
 Waktu Masa Berlaku: Tidak Berbatas Waktu
 Tempat: ITS
 No. Dokumen: 001/2014
 No. Revisi: 001/2014

DAFTAR ISI

1. Tujuan dan Maksud Instruksi ini
2. Ruang Lingkup Instruksi ini
3. Sasaran Instruksi ini
4. Definisi
5. Ketentuan Umum
6. Penutup

DAFTAR ISI

1. Tujuan dan Maksud Instruksi ini
2. Ruang Lingkup Instruksi ini
3. Sasaran Instruksi ini
4. Definisi
5. Ketentuan Umum
6. Penutup

DAFTAR ISI

1. Tujuan dan Maksud Instruksi ini
2. Ruang Lingkup Instruksi ini
3. Sasaran Instruksi ini

DAFTAR ISI

Melalui Instruksi ini, diharapkan seluruh dosen dan tenaga kependidikan ITS dapat memahami dan melaksanakan ketentuan-ketentuan yang terdapat dalam Instruksi ini.

No.	Kategori	Pola Kerja			Materi Pokok			
		Diagram	Diagram	Diagram	Uraian	Penjelasan	Referensi	Referensi
1	Administrasi Akademik dan Pengajaran					Administrasi Akademik dan Pengajaran		
2	Administrasi Akademik dan Pengajaran					Administrasi Akademik dan Pengajaran		
3	Administrasi Akademik dan Pengajaran					Administrasi Akademik dan Pengajaran		
4	Administrasi Akademik dan Pengajaran					Administrasi Akademik dan Pengajaran		



PROSEDUR KERJA BELAKANG-LUAS
 Di Bawah Sistem Kerja Tim, (Sistem Kerja Tim) dan Sistem Kerja
 Individu, (Sistem Kerja Individu) dan Sistem Kerja Tim dan Sistem Kerja
 Individu, (Sistem Kerja Tim dan Sistem Kerja Individu)

Nomor SKP Tanggal Penetapan Tanggal Pelaksanaan Tanggal Evaluasi	11/01/2011 11/01/2011 11/01/2011 11/01/2011
Nama SKP Nama Tim Kerja	1. Nama SKP 2. Nama Tim Kerja

Daftar Isi (Daftar Isi)

1. Maksud dan Tujuan SKP
2. Sasaran
3. Ruang Lingkup
4. Tahapan Pelaksanaan
5. Penanggung Jawab
6. Penyelesaian Masalah

DAFTAR ISI (Daftar Isi)

1. Maksud dan Tujuan SKP
2. Sasaran
3. Ruang Lingkup
4. Tahapan Pelaksanaan
5. Penanggung Jawab
6. Penyelesaian Masalah

1. Maksud dan Tujuan

1. Maksud dan Tujuan
2. Sasaran
3. Ruang Lingkup

2. Sasaran

Maksud dan Tujuan SKP adalah untuk meningkatkan kualitas pelayanan kesehatan masyarakat.

No	Adress	Tahapan			Jenis Data		Bentuk	Waktu
		Operasional	Operasional	Operasional	Operasional	Operasional		
1
2
3
4
5

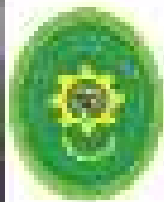

INSTITUT TEKNOLOGI SEPULUH NOPEMBER

Jl. Raya Sekeloa Timur No. 1-101, Surabaya 60115
 Telp. (031) 7993111, 7993112, 7993113
 Website: www.its.ac.id, www.its.ac.id/ptsp

Program Studi	Ilmu Komunikasi
Departemen	Ilmu Komunikasi
Fakultas	Sains, Teknologi, dan Seni
Alamat	Jl. Raya Sekeloa Timur No. 1-101, Surabaya 60115
Website	www.its.ac.id

REKAM JEJAK PENYERAPAN DAN PENYERAPAN HASIL BELAJAR (RJP) DAN HASIL BELAJAR (HBL)

REKAM JEJAK:

1. Uji Kompetensi (UK) dan Uji Pengetahuan (UP) pada Mata Kuliah (MK) sebagai Prasyarat
2. Uji Keterampilan (UK) dan Uji Pengetahuan (UP) pada Mata Kuliah (MK) sebagai Prasyarat
3. Kemampuan dan Keterampilan yang harus dikuasai oleh mahasiswa (MK) pada saat Uji Keterampilan (UK) dan Uji Pengetahuan (UP)
4. Kemampuan dan Keterampilan yang harus dikuasai oleh mahasiswa (MK) pada saat Uji Keterampilan (UK) dan Uji Pengetahuan (UP)
5. Kemampuan dan Keterampilan yang harus dikuasai oleh mahasiswa (MK) pada saat Uji Keterampilan (UK) dan Uji Pengetahuan (UP)
6. Kemampuan dan Keterampilan yang harus dikuasai oleh mahasiswa (MK) pada saat Uji Keterampilan (UK) dan Uji Pengetahuan (UP)

REKAM JEJAK:

1. Kemampuan dan Keterampilan

REKAM JEJAK:

1. Kemampuan dan Keterampilan yang harus dikuasai oleh mahasiswa (MK) pada saat Uji Keterampilan (UK) dan Uji Pengetahuan (UP)

REKAM JEJAK PENYERAPAN:

1. Kemampuan dan Keterampilan
2. Kemampuan dan Keterampilan





REKAM JEJAK PENYERAPAN:



1. Kemampuan dan Keterampilan
2. Kemampuan dan Keterampilan

REKAM JEJAK PENYERAPAN:

1. Kemampuan dan Keterampilan yang harus dikuasai oleh mahasiswa (MK) pada saat Uji Keterampilan (UK) dan Uji Pengetahuan (UP)

No	Uraian	Nilai Rata-Rata					Catatan
		Uji Pengetahuan (UP)	Uji Keterampilan (UK)	Pengetahuan dan Keterampilan	Pengetahuan dan Keterampilan	Pengetahuan dan Keterampilan	
1	Uji Pengetahuan (UP) dan Uji Keterampilan (UK) pada Mata Kuliah (MK) sebagai Prasyarat			2,5	2,5	2,5	Terdapat mahasiswa yang tidak lulus pada saat Uji Pengetahuan (UP) dan Uji Keterampilan (UK)
2	Uji Pengetahuan (UP) dan Uji Keterampilan (UK) pada Mata Kuliah (MK) sebagai Prasyarat			2,5	2,5	2,5	Terdapat mahasiswa yang tidak lulus pada saat Uji Pengetahuan (UP) dan Uji Keterampilan (UK)
3	Uji Pengetahuan (UP) dan Uji Keterampilan (UK) pada Mata Kuliah (MK) sebagai Prasyarat			2,5	2,5	2,5	Terdapat mahasiswa yang tidak lulus pada saat Uji Pengetahuan (UP) dan Uji Keterampilan (UK)
4	Uji Pengetahuan (UP) dan Uji Keterampilan (UK) pada Mata Kuliah (MK) sebagai Prasyarat			2,5	2,5	2,5	Terdapat mahasiswa yang tidak lulus pada saat Uji Pengetahuan (UP) dan Uji Keterampilan (UK)
5	Uji Pengetahuan (UP) dan Uji Keterampilan (UK) pada Mata Kuliah (MK) sebagai Prasyarat			2,5	2,5	2,5	Terdapat mahasiswa yang tidak lulus pada saat Uji Pengetahuan (UP) dan Uji Keterampilan (UK)

<p>• Analyse des Einflusses von Parameteränderungen auf die Systemleistung (z.B. Änderung der Verstärkung, Zeitkonstanten, etc.)</p>		<p>• Systemantwort (Zeitverlauf) berechnen</p>	<p>• Zeitverlauf (Amplitude, Phase) berechnen</p>
<p>• Analyse des Einflusses von Parameteränderungen auf die Systemleistung (z.B. Änderung der Verstärkung, Zeitkonstanten, etc.)</p>		<p>• Systemantwort (Zeitverlauf) berechnen</p>	<p>• Zeitverlauf (Amplitude, Phase) berechnen</p>
<p>• Analyse des Einflusses von Parameteränderungen auf die Systemleistung (z.B. Änderung der Verstärkung, Zeitkonstanten, etc.)</p>		<p>• Systemantwort (Zeitverlauf) berechnen</p>	<p>• Zeitverlauf (Amplitude, Phase) berechnen</p>
<p>• Analyse des Einflusses von Parameteränderungen auf die Systemleistung (z.B. Änderung der Verstärkung, Zeitkonstanten, etc.)</p>		<p>• Systemantwort (Zeitverlauf) berechnen</p>	<p>• Zeitverlauf (Amplitude, Phase) berechnen</p>

<p>• Non-plant related (e.g. IT support, facilities, HR, etc.)</p> <p>• Plant related (e.g. maintenance, safety, etc.)</p> <p>• Business Process related (e.g. supply chain, logistics, etc.)</p>			<p>• Plant related (e.g. maintenance, safety, etc.)</p> <p>• Business Process related (e.g. supply chain, logistics, etc.)</p>	<p>• Plant related (e.g. maintenance, safety, etc.)</p> <p>• Business Process related (e.g. supply chain, logistics, etc.)</p>
<p>• Plant related (e.g. maintenance, safety, etc.)</p> <p>• Business Process related (e.g. supply chain, logistics, etc.)</p>			<p>• Plant related (e.g. maintenance, safety, etc.)</p> <p>• Business Process related (e.g. supply chain, logistics, etc.)</p>	<p>• Plant related (e.g. maintenance, safety, etc.)</p> <p>• Business Process related (e.g. supply chain, logistics, etc.)</p>
<p>• Plant related (e.g. maintenance, safety, etc.)</p> <p>• Business Process related (e.g. supply chain, logistics, etc.)</p>			<p>• Plant related (e.g. maintenance, safety, etc.)</p> <p>• Business Process related (e.g. supply chain, logistics, etc.)</p>	<p>• Plant related (e.g. maintenance, safety, etc.)</p> <p>• Business Process related (e.g. supply chain, logistics, etc.)</p>